

ЭКСПЛИКАЦИЯ

к поэтажному плану здания, расположенного в городе (другом поселении) Сургуте
дома №4
проезд Влётный

Дата записи	Литера по плану	Этаж	Номер помещения	Номер комнаты, коридора и т.д.	Назначение помещений: концелярское, больничная палата и т.д.	Формула подсчета площади помещения	Общая, в т.ч.		Итого по помещению, этажу, строению	Высота помещения по вн. обмеру
							основная	вспомогательная		
1	2	3	4	5	6	7	8	9	10	11
	А	1		1	кабинет	$2,92 \times 5,82$	17,0			2,75
				2	холл	$7,00 \times 5,82 - 0,42 \times 0,50$		40,5		
				3	коридор	$1,62 \times 5,97 - 0,30 \times 0,50$		9,5		
				4	кабинет	$3,08 \times 4,20$	12,9			
				5	кабинет	$2,93 \times 4,17$	12,2			
				6	холл	$5,83 \times 5,82 - 0,45 \times 0,23$		33,8		
				7	кабинет	$3,54 \times 5,80$	20,5			
				8	тамбур	$1,52 \times 1,20$		1,8		
				9	санузел	$1,50 \times 1,20$		1,8		
						Всего по помещению:	62,6	87,4	150,0	

носа

ши

Действит.
стоим. в руб.
15

1 этаж

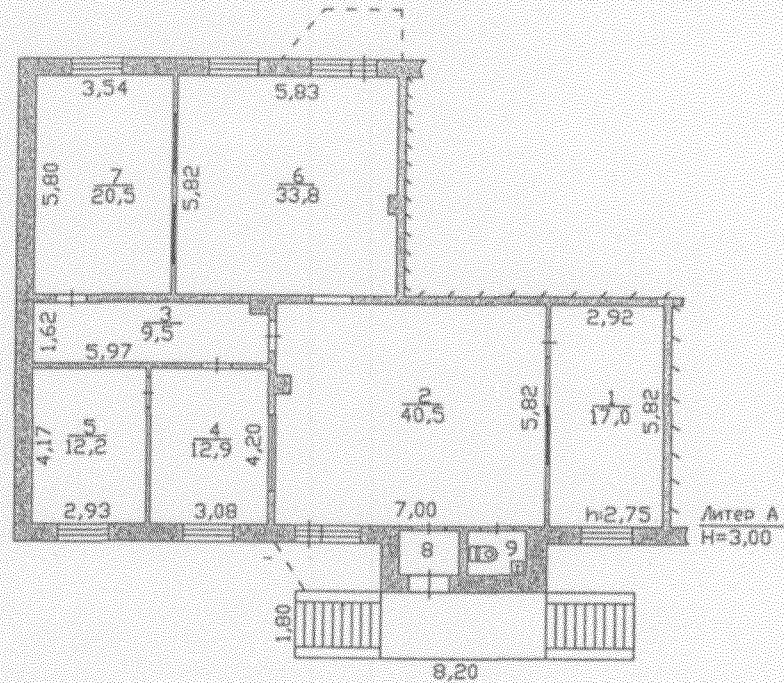

СГМУП "Бюро технической инвентаризации"			
Лист №1	Потажный план на строение лит. А г. Сургут пр-д Выхотный, 4		М 1:200
Дата	Исполнитель	Фамилия, имя, отчество	Подпись
24.03.2010	техник	Воронина О.Н.	<i>[Signature]</i>
16.03.10	инженер	Костючик М.В.	<i>[Signature]</i>

Ситуационный план

Высотное здание и подземный гараж

